

PROJEKT ZAGOSPODAROWANIA DZIAŁKI

Nr 1584 obręb Olesno

POŁOŻENIE W MIEJSCOWOŚCI: Olesno ul. Krasińskiego 3

GINA: Olesno

WŁAŚCICIEL: Gmina Olesno

ADRES: 46-300 Olesno ul. Piłska 21

ORIENTACJA 1:25000

OPIS OBIEKTÓW BUDOWLANÝCH

Nr	Przeznaczenie	Sciany	Stropy	Konstr. dachu	Pokrycie dach.	Stan techn.
1	Przedszkole	Murowane	DZ-3	Drewno/Żelbet	Papa	Dobry
2	Gospodarczy	Murowane	-----	Drewniana	Papa	Dostateczny
3	Gospodarczy	Murowane	-----	Drewniana	Dachówka	Dobry
4	Mieszkalny	Murowane	Żelbet	Drewniana	Dachówka	Dobry
5	Gospodarczy	Murowane	-----	Drewniana	Dachówka	Dobry
6	Mieszk. usług.	Murowane	Żelbet	Drewniana	Dach/Papa	Dobry
7						
8						
9						
10						
11						
12						
13						
14						
15						



Zespół Usług Projektowych
Opinie - Uzgodnienia

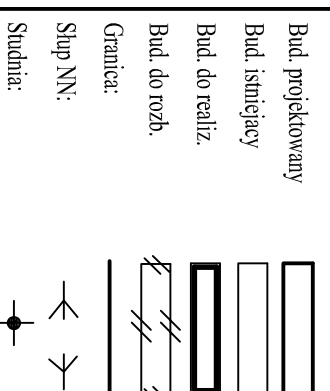

Zlecenie umowa nr ZUP - 2015

ZESTAW USŁUG PROJEKTOWYCH W OLESNIE		Zlecenie umowa nr ZUP - 2015	
Funkcja/branża	Tytuł zawodowy imię i nazwisko	Nr i rodzaj uprawnień	Podpis
Opracował:	mgr. inż. Marek Majchrzak	-----	
Projektant:	mgr. inż. arch. Zbigniew Trybniak	UAN-VIII/83861/10/86	09/2015
Sprawdził:	mgr. inż. arch. Ryszard Adamowicz	UAN-VIII/7342166/93	09/2015
Projektant:	mgr. inż. Krzysztof Rejman	53920p	09/2015
Sprawdził:	inż. ciek. Wiesław Flak	68800Op	09/2015
			09/2015

MAPA DO CELÓW PROJEKTOWYCH
WOJEWÓDZTWO: OPOLSKIE
POWIAT: OLESNO
GINA: OLESNO
OBRĘB: OLESNO, UL. KRASIŃSKIEGO 3
K.M. I, DZ. 1584
GODŁO MAPY: 6.143.24.09.3.2
UKŁ. WSPÓŁRZ. „2000”, UKŁ. WYS. „KRONSTADT”
KERG 500/2013 KS. ROB. 89/2013
SKALA 1 : 500

Granice działek przedstawiono na podstawie numerycznej mapy ewidencyjnej miasta Olesno. Służebności nie sprawdzono.

Mapę zaktualizował:
06. 2013 r.

USŁUGI GEODEZYJNO-KARTOGRAFICZNE
Mertex s.c.
Biuro: ul. Piłska 21, Olesno
tel. 34 358 43 22, kadm. 808 287 324
Zaśw. nr 11895 NIP 576-100-33-88

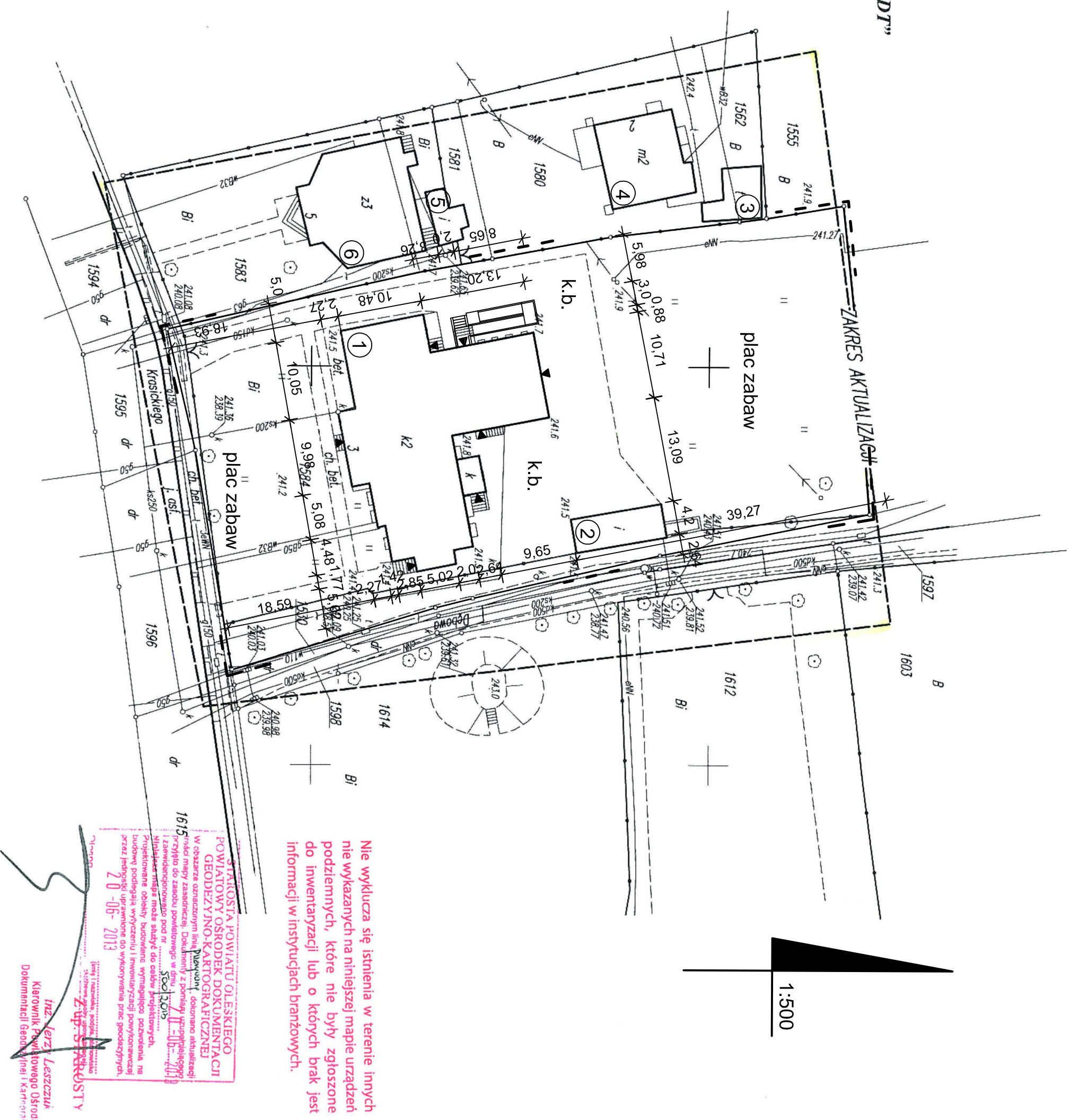

Nie wyklucza się istnienia w terenie innych nie wykazanych na niniejszej mapie urządzeń podziemnych, które nie były zgłoszone do inwentaryzacji lub o których brak jest informacji w instytucjach branżowych.

STANOWISKO POWIATU OLESKIEGO
POWIATOWY OŚRODEK DOKUMENTACJI
GEODEZYJNO-KARTOGRAFICZNEJ
W obszarze oznaczonym na Planach, dokonano aktualizacji danych geodezyjnych i kartograficznych. Aktualizacja została wykonana w oparciu o dane geodezyjne i kartograficzne. Wynik aktualizacji jest zgodny z danymi geodezyjnymi i kartograficznymi. Aktualizacja została wykonana w oparciu o dane geodezyjne i kartograficzne. Wynik aktualizacji jest zgodny z danymi geodezyjnymi i kartograficznymi.

inż. Leszka Leszczyńskiego
Kierownik Powiatowego Ośrodka Dokumentacji Geodezyjno-Kartograficznej