

**WSCHODNIA - OD STRONY BOISKA**

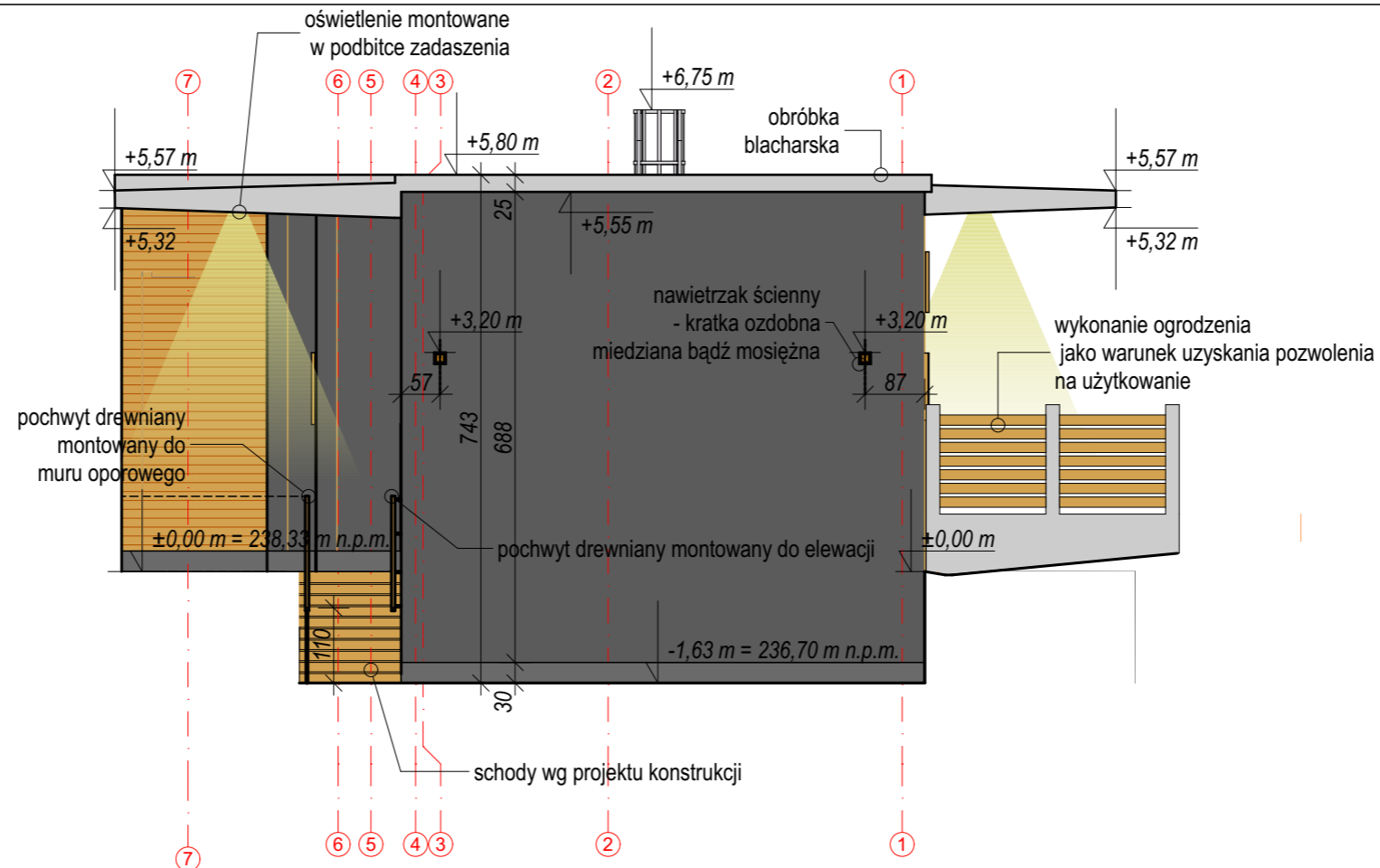

ELEWACJA Z MODYFIKOWANYCH TERMICZNIE DESEK Z SOSNY SKANDYNAWSKIEJ UKŁADANYCH HORYZONTALNIE



ELEWACJA Z MODYFIKOWANYCH TERMICZNIE DESEK Z SOSNY SKANDYNAWSKIEJ UKŁADANYCH WERTYKALNIE



TYNK ŻYWICZNY W KOLORZE RAL 7011

**ZACHODNIA - OD STRONY PARKINGU**

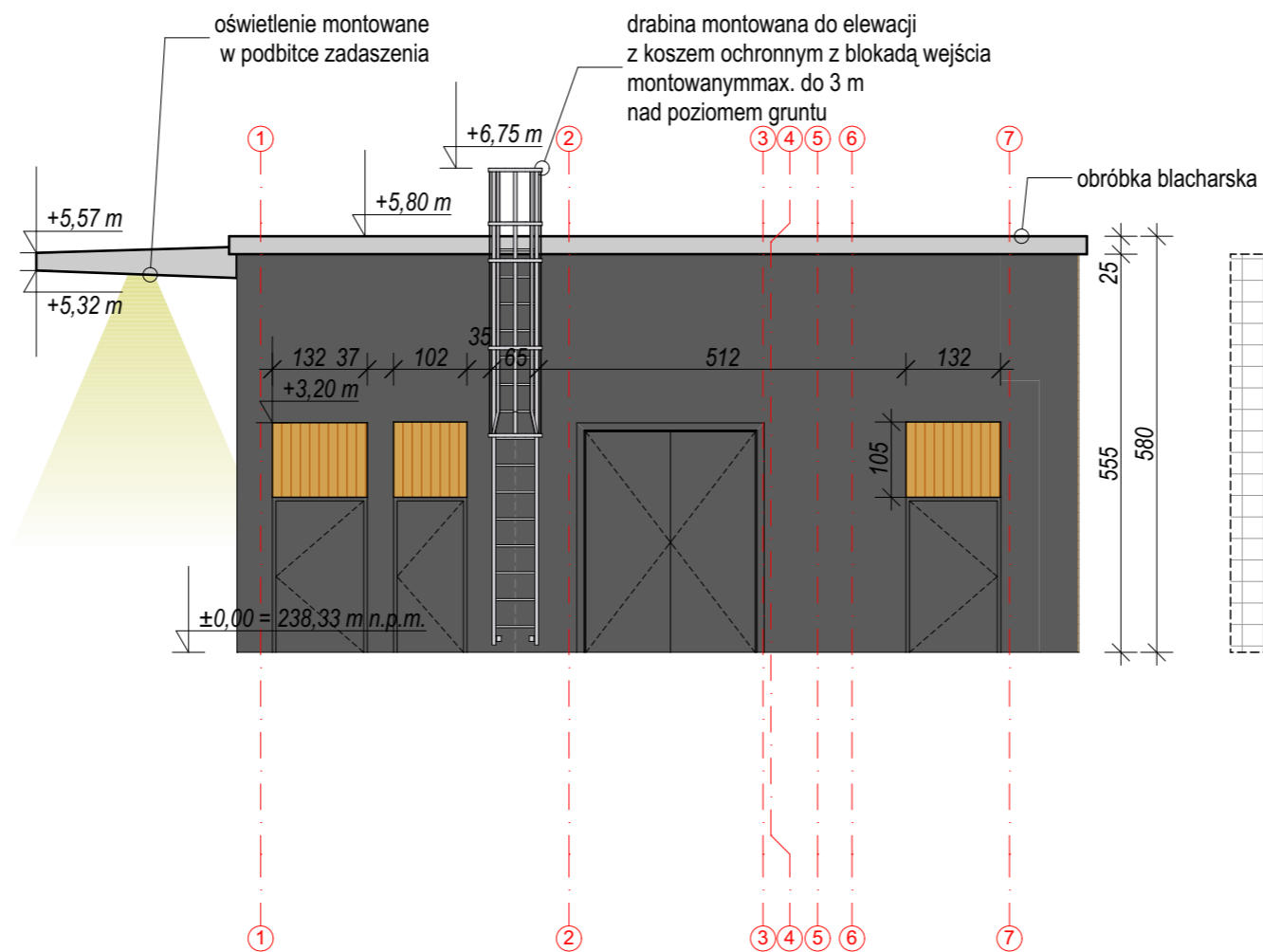

**METROPOLIS**  
BIURO ARCHITEKTONICZNE

70-240 Szczecin, ul. Narutowicza 12  
tel. (091) 434 73 43 fax.(91) 435 19 95  
e-mail: info@biurometropolis.pl www.biurometropolis.pl

PRAWA AUTORSKIE ZASTRZEŻONE / COPY RIGHTS RESERVED  
ten projekt ten chroniony jest prawem zgodnie z Ustawą o Prawie Autorskim wszelkie kopiowanie, powielanie, odstępowanie i dokonywanie zmian bez zgody autora jest niedozwolone i podlega karze

|   |          |
|---|----------|
| GŁÓWNY PROJEKTANT:  | podpis : |
| arch. Remigiusz Smolik<br>upr. nr 18/97- Szczecin<br>specjaność architektoniczna              |          |
| SPRAWDZAJĄCA:   | podpis : |
| arch. Małgorzata Pruchnicka<br>upr. nr 2/ZPOIA/2004 - Szczecin<br>specjaność architektoniczna |          |
| OPRACOWANIE:  | podpis : |
| mgr inż. arch. Marta Sutowska<br>specjalność architektoniczna                                 |          |

INWESTYCJA:  
**MODERNIZACJA KOMPLEKSU  
BASENÓW OTWARTYCH W OLESNIE  
- ETAP I - BUDOWA KĄPIELISKA**

ADRES:  
Olesno, ul. Tadeusza Kościuszki 17  
dz. nr 2114, 2118, 2216, 2131, 2132,  
2213, 2214, 2232, 2206,  
fragmenty 2135,2128  
obręb 68 Olesno

INWESTOR:  
Gmina Olesno  
ul. Pieloka 21  
46-300 Olesno

TEMAT RYSUNKU:  
**ELEWACJE BOCZNE  
PAWILONU**

|                     |             |
|---------------------|-------------|
| BRANŻA:             | FAZA:       |
| <b>ARCHITEKTURA</b> | <b>P.W.</b> |

|        |               |               |
|--------|---------------|---------------|
| SKALA: | DATA:         | NR RYS:       |
| 1:100  | grudzień 2018 | <b>PWA.08</b> |